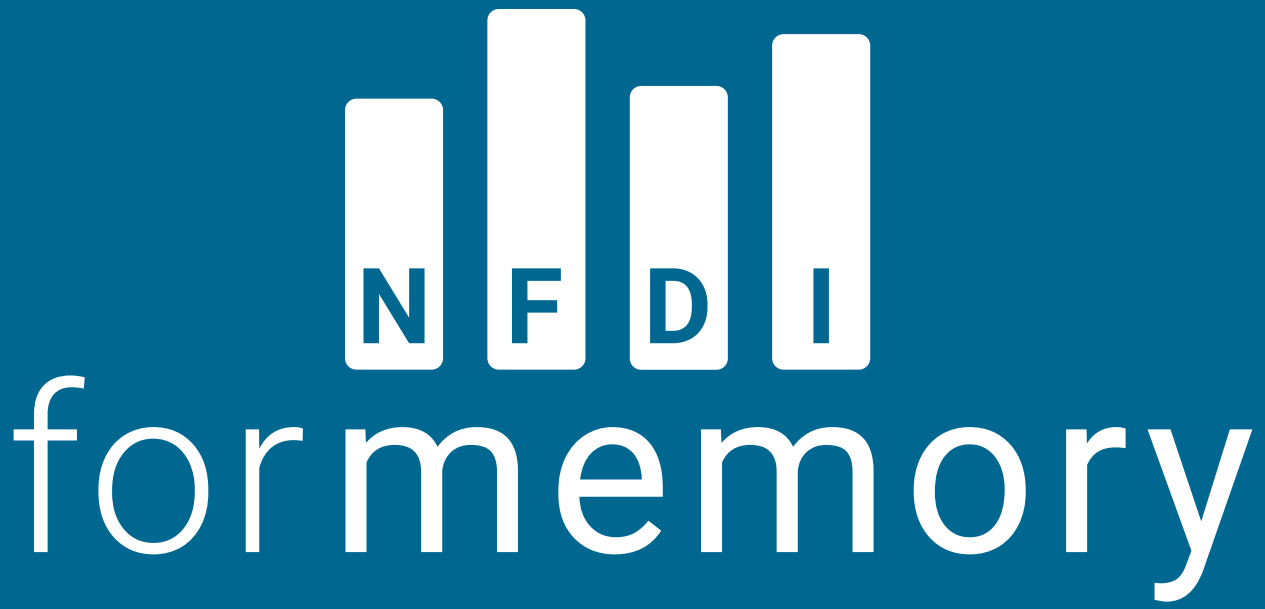

The Future of the Past

Herzlich Willkommen zum 1. NFDI4Memory Community Forum!

Programm

09:00 Uhr Begrüßung & Vorstellung NFDI4Memory – Wer sind wir?

09:30-10:30 Uhr Breakout Sessions I

- Durch Kritik zu Akzeptanz? Datenbasierte Forschung in der Geschichtswissenschaft
- #Different Area - Different RDM? Nicht-eurozentristische Perspektive auf FD
- Do We CARE About Quality?
- #InsGesprächKommen - Kommunikation mit, über und durch NFDI4Memory

10:30-10:40 Uhr Pause

10:40-11:40 Uhr Breakout Sessions II

- Register für historische Normdaten und Vokabulare
- #InsGesprächKommen - Kommunikation mit, über und durch NFDI4Memory
- Grundlagen der FAIR-Prinzipien und Linked Open Data
- #Werkstattgespräch zu ersten Ergebnissen aus der Data Literacy-Bedarfserhebung

11:40 Uhr Abschied & Ausblick

12:00 Uhr Ende

Begrüßung: Technische Hinweise

- Bitte Mikrofon ausstellen
- Gerne Kamera anstellen

- Bei Wortmeldungen, bitte ‚Hand heben'-Symbol nutzen
- Fragen gerne auch in den Chat stellen
- Gerne auch das Miro Board nutzen (Link im Chat)

- Nach Breakout Sessions automatisch zurück in den Hauptraum

Begrüßung: NFDI4Memory – Wer sind wir?

- Seit wann? - März 2023
- Was? - Konsortium für historisch arbeitende Geisteswissenschaften
- Wie? – Entwicklung innovativer RDMMethoden und Services
- Wozu?/ Ziel: Spezifische Tradition der Quellenkritik für das digitale Zeitalter weiterentwickeln, sowie Forschungsdatenmanagement

Begrüßung: NFDI4Memory – Wer sind wir?

- Forschungseinrichtungen, Gedächtnisinstitutionen und Informationsinfrastrukturen
  - 11 Co-Applicants
  - 73 Participants

Begrüßung: NFDI4Memory – Wer sind wir?

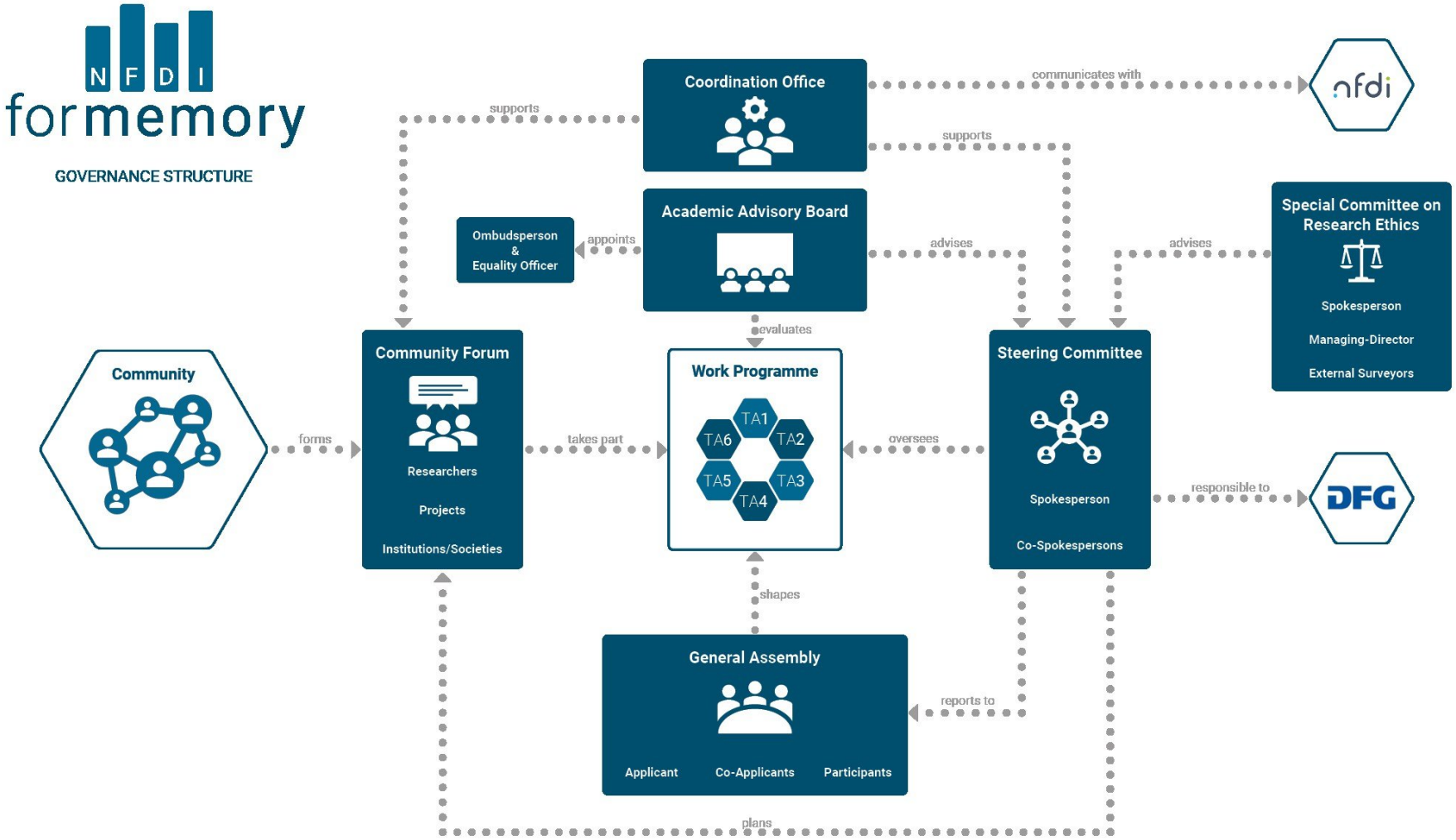

Begrüßung: NFDI4Memory – Wer sind wir?

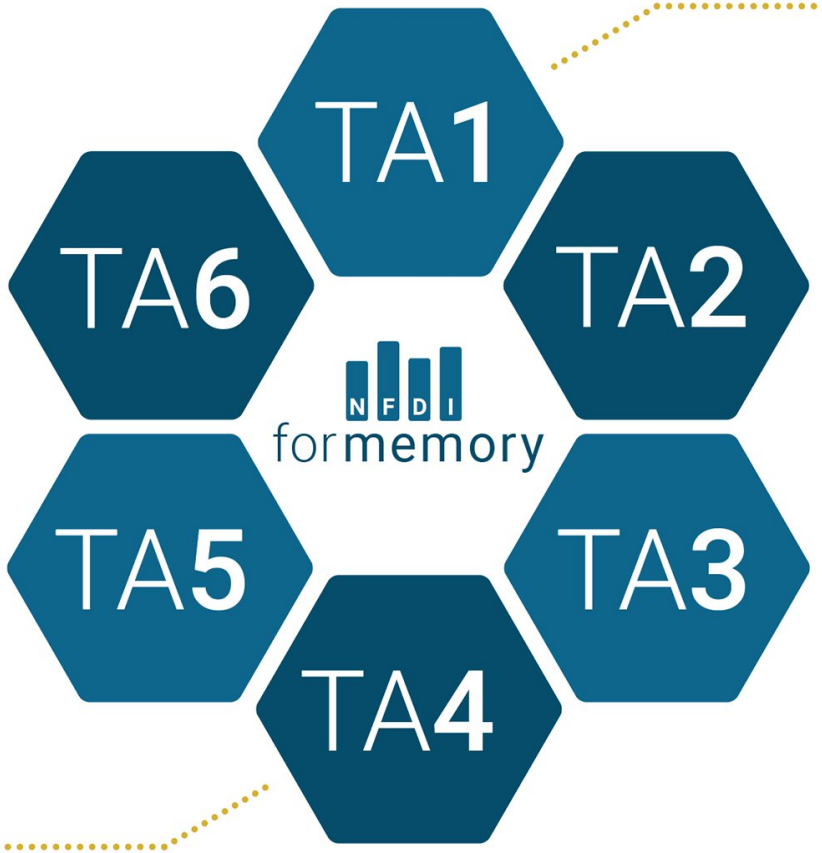

TA1 – Data Quality
Focuses on quality assurance and management on the dataset level

TA2 – Data Connectivity
Addresses the connectivity of information across multiple data sets and different services

TA3 – Data Services
Deals with the ecosystem of different services and their interaction

TA4 – Data Literacy
Takes care of researchers and their individual expertise in handling data and services

TA5 – Data Culture
Extends the existing professional culture in historically oriented humanities towards a data culture

TA6 – Participation and Steering
Forms the academic and organisational frame of the consortium, both internally and externally

Begrüßung: NFDI4Memory – Wer sind wir?

Vorstellung des 4MCO

- PD Dr. John Carter Wood
- Annika Cöster-Gilbert
- Theresa-Sophie Herget
- Daniel Bachelier
- Marietta Wissmann

Begrüßung: Verortung in die NFDI

Übersicht NFDI-Konsortien

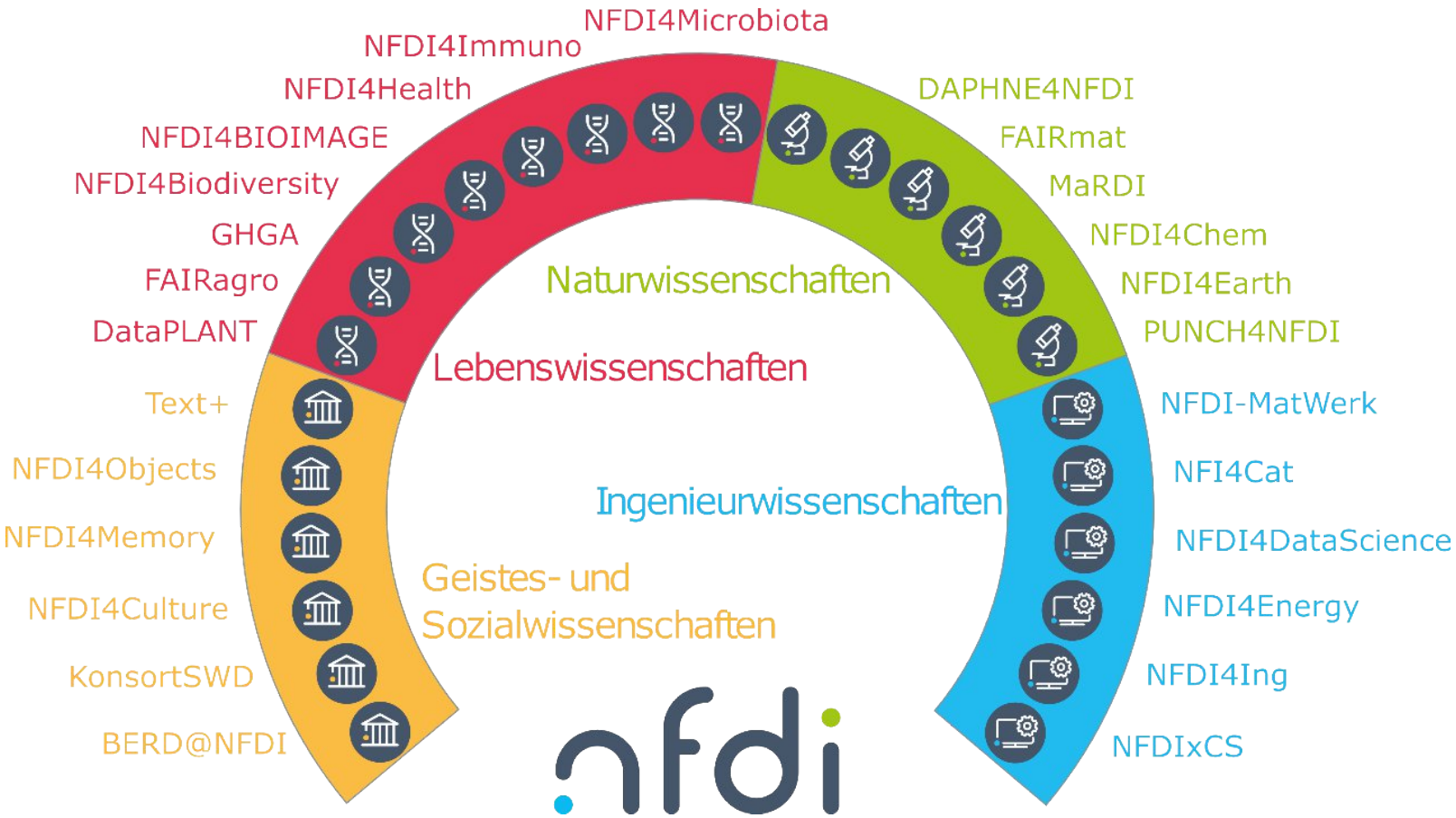

Begrüßung: Verortung in der NFDI

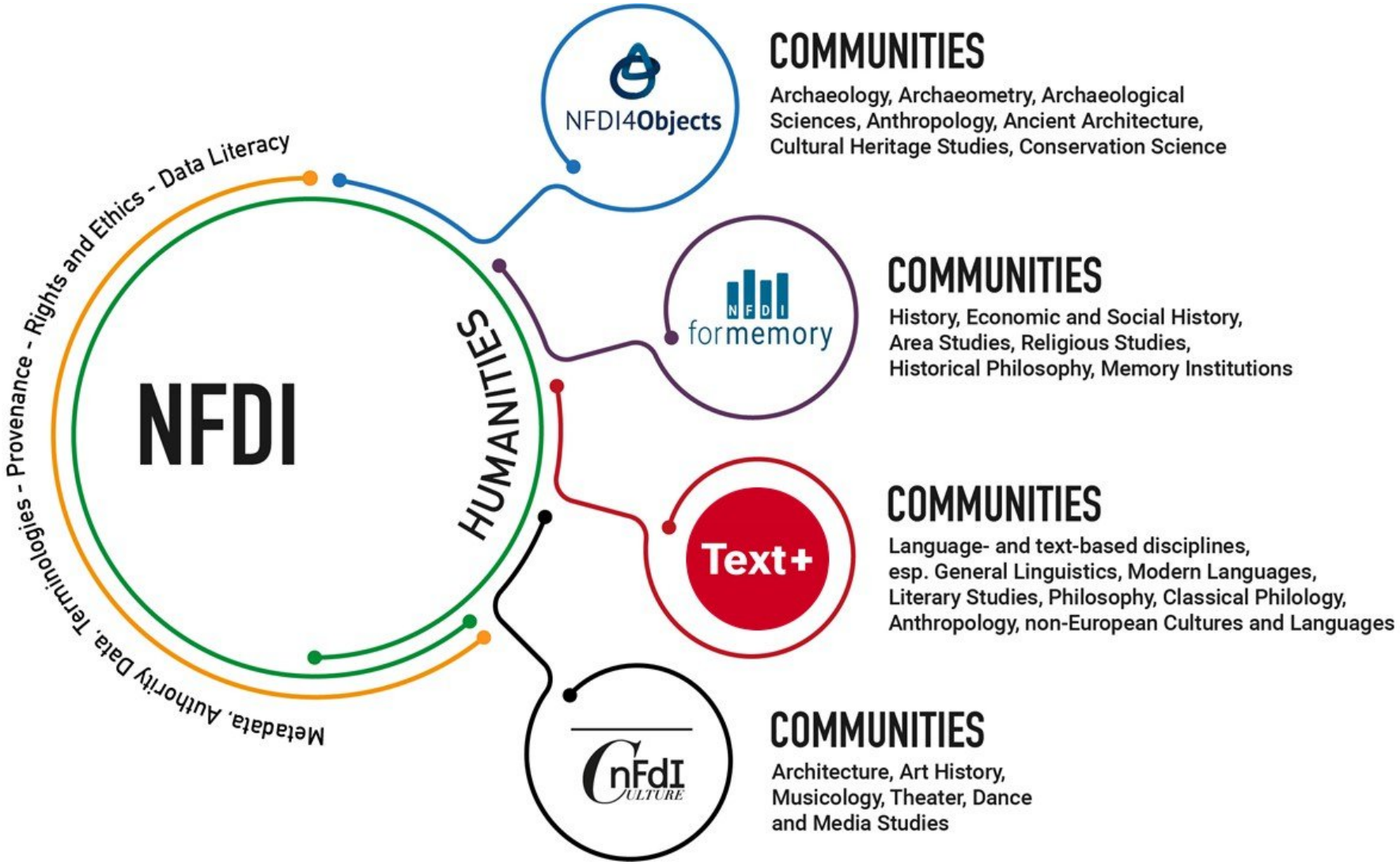

Begrüßung: Rückblick

- 54. Historikertag in Leipzig

- 4Memory Incubator Funds 2024
  - Ausschreibungszeitraum:
    01. August - 30. September 2023
  - Rücklauf: 49 Anträge
  - 7 Projekte werden ab 2024 von 4Memory gefördert

- Bedarfserhebung Data Literacy
  - Wird in einer Breakout Session vorgestellt

- Veranstaltungsreihe ‚From Books to Bytes‘

Breakout Sessions I - 09:30-10:30 Uhr

1. Durch Kritik zu Akzeptanz? Datenbasierte Forschung in der Geschichtswissenschaft
2. #Different Area - Different RDM? Nicht-eurozentristische Perspektive auf FDM
3. Do We CARE About Quality?
4. #InsGesprächKommen - Kommunikation mit, über und durch NFDI4Memory

Pause

(10 Minuten)

Breakout Sessions II - 10:40-11:40 Uhr

1. Register für historische Normdaten und Vokabulare
2. #InsGesprächKommen - Kommunikation mit, über und durch NFDI4Memory
3. Grundlagen der FAIR-Prinzipien und Linked Open Data
4. #Werkstattgespräch zu ersten Ergebnissen aus der Data Literacy-Bedarfserhebung

Abschied & Ausblick

- **Feedback-Umfrage:** https://survey.zdv.uni-mainz.de/index.php/963436?lang=de

- **Save the Date:**

  2. Community Event am 18.09.2024 in Halle (Saale)

- **Stay connected:**
  - Website: 4memory.de
  - Newsletter: lists.uni-mainz.de/sympa/subscribe/4memory-mailingliste
  - X: twitter.com/NFDI4memory
  - YouTube: www.youtube.com/channel/UC4abfiX_I4JR3S74jk3Bc3A

Herzlich Dank
an alle Teilnehmerinnen und Teilnehmer des 1. Community Forums!